

ΟΝΟΜΑ - ΕΠΩΝΥΜΟ ΒΟΥΛΕΥΤΗ: Νικήτας Κακλαμάνης

ΚΟΙΝΟΒΟΥΛΕΥΤΙΚΗ ΟΜΑΔΑ: Νέα Δημοκρατία

ΕΚΛΟΓΙΚΗ ΠΕΡΙΦΕΡΕΙΑ: Α' Αθηνών

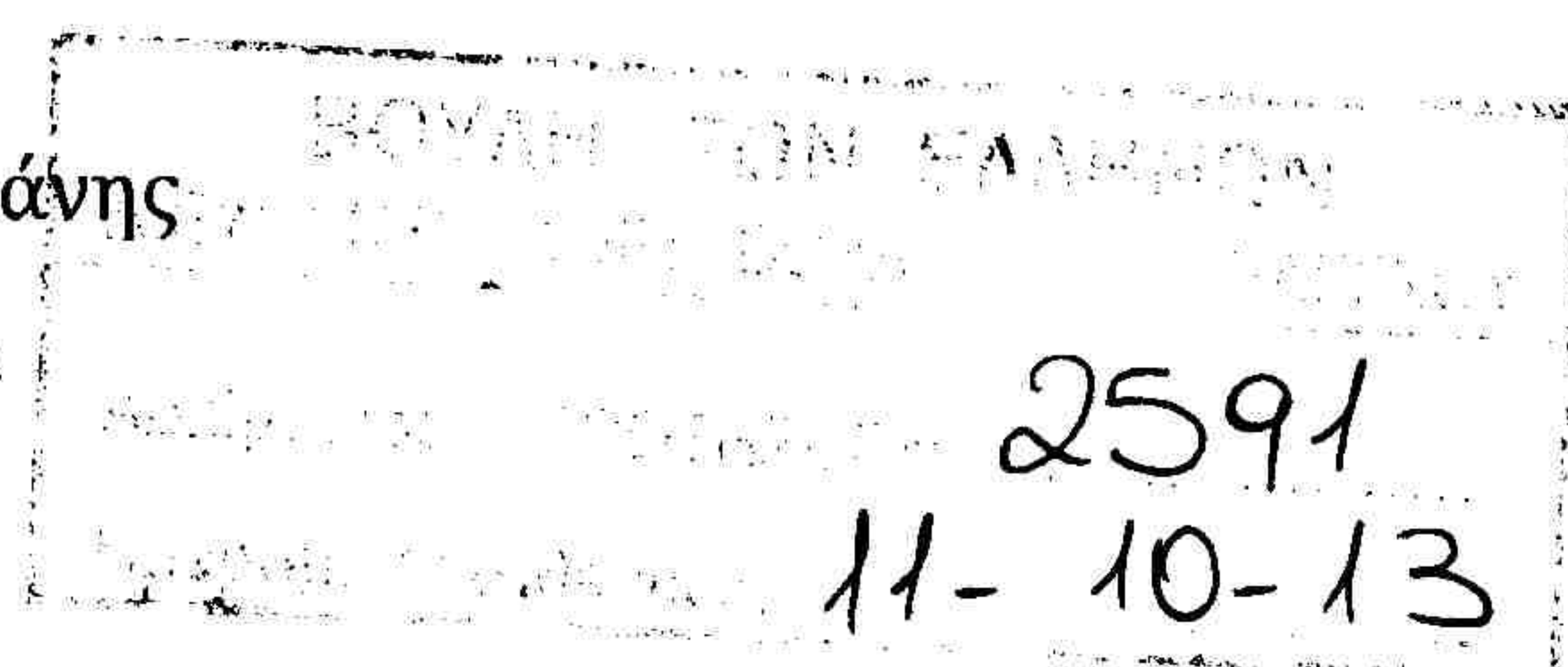

ΕΡΩΤΗΣΗ

ΠΡΟΣ ΤΟΝ ΥΠΟΥΡΓΟ: Υγείας, κ. Άδωνι Γεωργιάδη

ΘΕΜΑ: «Περιουσία Ε.Ο.Π.Π.Υ.»

ΑΝΑΠΤΥΞΗ ΚΕΙΜΕΝΟΥ ΤΗΣ ΕΡΩΤΗΣΗΣ

Κύριε υπουργέ,

Ως γνωστόν, με τις διατάξεις του άρθρου 17 του ν.3918/11 (ΦΕΚ 31 Α?2-3-2011) «Διαρθρωτικές αλλαγές στο σύστημα υγείας και άλλες διατάξεις», συστήθηκε Νομικό Πρόσωπο Δημοσίου Δικαίου (Ν.Π.Δ.Δ.) με την επωνυμία Εθνικός Οργανισμός Παροχής Υπηρεσιών Υγείας (Ε.Ο.Π.Υ.Υ.) και με τις διατάξεις του άρθρου 28, η κινητή και η ακίνητη περιουσία των ενταχθέντων φορέων, περιήλθε στον Ε.Ο.Π.Υ.Υ., ως καθολικό διάδοχο αυτών.

Για τη μεταβίβαση της κυριότητας των ακινήτων των ενταχθέντων φορέων, εκδίδονται διαπιστωτικές πράξεις από τον καθ' ύλην αρμόδιο υπουργό, οι οποίες μεταγράφονται ατελώς στα βιβλία μεταγραφών των οικείων υποθηκοφυλακείων ή κτηματολογικών γραφείων.

ΕΡΩΤΑΤΑΙ Ο ΥΠΟΥΡΓΟΣ

- Καταγράφηκε η ακίνητη περιουσία των ανωτέρω φορέων και εκδόθηκαν οι αντίστοιχες διαπιστωτικές πράξεις, οι οποίες μεταγράφηκαν αρμοδίως; (Να κατατεθούν οι αντίστοιχοι πίνακες, μετά τα ιδιοκτησιακά δεδομένα ενός εκάστου εξ αυτών)

- Αναλυτικά, που και πόσα είναι τα ιδιόκτητα κτίρια του Ε.Ο.Π.Υ.Υ., στα οποία στεγάζονται και λειτουργούν σήμερα υπηρεσίες του και που και πόσα είναι τα μισθωμένα κτίρια, καθώς και ποιο είναι το μηνιαίο μίσθωμα αυτών;

- Όλες οι μονάδες του Ε.Ο.Π.Υ.Υ. στεγάζονται σε κτίρια, τα οποία πληρούν τις προϋποθέσεις ασφαλούς λειτουργίας από πολεοδομικής κλπ. άποψης;
- Ποιος είναι ο σημερινός αριθμός του υπηρετούντος προσωπικού ανά κατηγορία και πως είναι κατανομημένο στην κεντρική διοίκηση και τις περιφερειακές υπηρεσίες;
- Η στέγαση του Ε.Ο.Π.Υ.Υ. στο κτίριο της Λ. Κηφισίας, το οποίο προορίζεται να μεταφερθεί το Υπουργείο Υγείας είναι μόνιμη ή προσωρινή και με τι κριτήρια αποφασίσθηκε, δεδομένου ότι το εν λόγω κτίριο ακόμη δεν έχει ολοκληρωθεί από τεχνικής άποψης για τη μεταστέγαση.

Ημερομηνία

11/10/13

Υπογραφή